

Handleiding exporteren GIANTT uitspoelbestand in Promedico ASP

In Promedico ASP bij projecten, klikt u op Project starten. U kies dan de populatie 'GIANTT' (of 'GIANTT...' aangevuld met huisartsnaam) en u geeft het bestand de naam 'GIANTT_' aangevuld met de huidige datum (zie het schermvoorbeeld hieronder). De opties Tot peildatum: de huidige datum laten staan en Geboortejaar leeglaten. Daarna klikt u onderin op **Patiënten selecteren**.

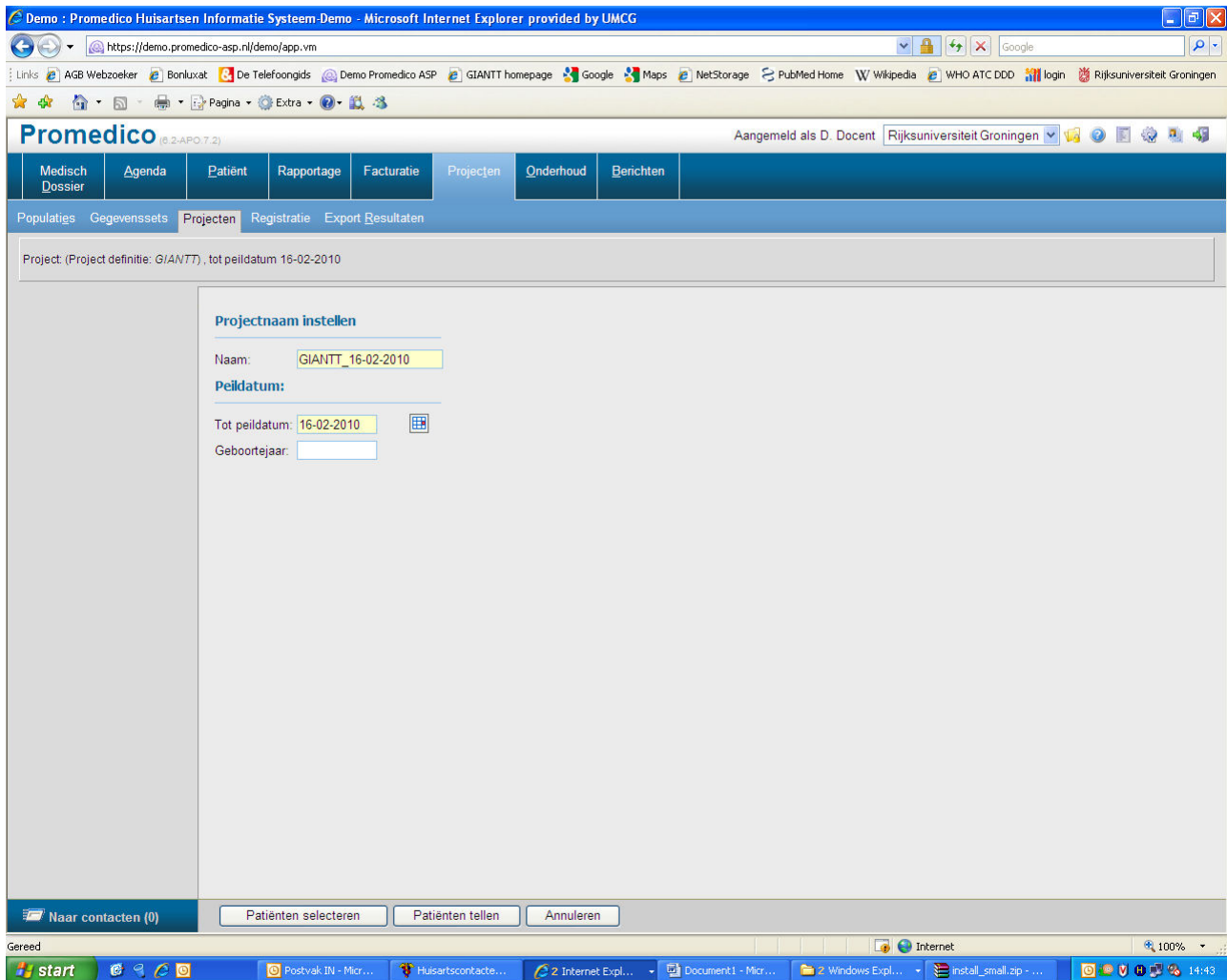

Deze opdracht kan op ieder willekeurig moment worden gegeven, maar zal pas na 15.00 uur worden uitgevoerd.

U hoeft aan de gegevensset en de populatie niets te veranderen, deze zijn reeds zorgvuldig voorgedefinieerd. De populatie bevat alle eigen patienten, zowel ingeschreven en uitgeschreven. Er zijn verder geen selecties op diagnosecodes of enige andere criteria. De gegevensset (bestandsnaam 'GIANTT' of 'GIANTT...' aangevuld met huisartsnaam) bevat alle bestanden die geëxporteerd kunnen worden, te weten: allergie, bepaling, comorbiditeit, contact, controle, episode, journaal, medicatie, patient, project, verrichting, verwijzing.

Als het project is uitgevoerd ziet u de volgende mededeling:

Project 'GIANTT_16-02-2010' met peildatum: 16-02-2010 is afgerond. Eventuele te beoordelen patiënten kunnen worden beoordeeld door het project te selecteren uit de lijst.

U kunt het project dan openen en op **Export** klikken.

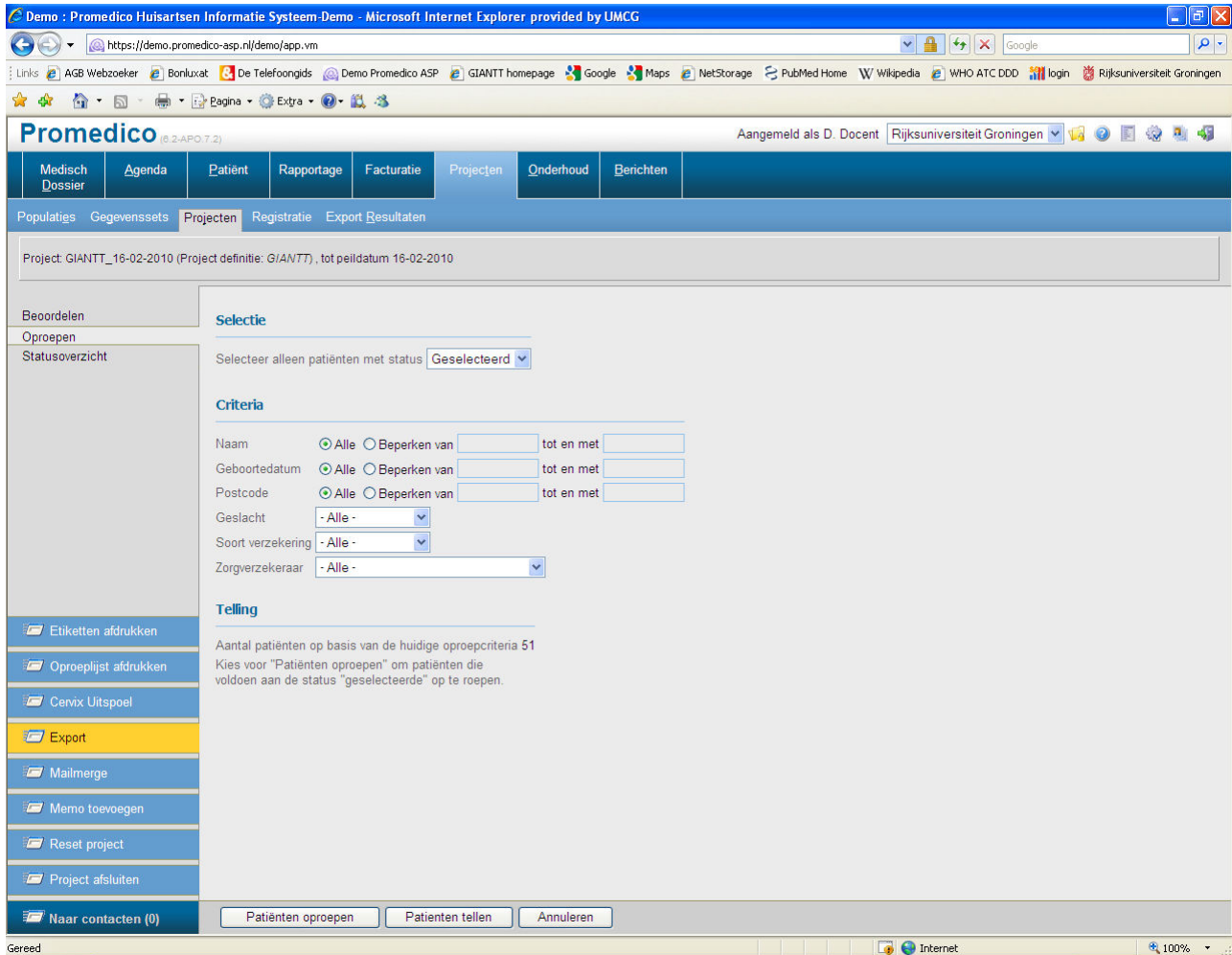

U kies bij selectieperiode voor het tijdvak '1-1-1950' tot de huidige datum. Let op: in beide datumvelden staat al een datum. Deze moet u wel aanpassen, anders worden alleen gegevens van het afgelopen jaar tot aan de eerste dag van de huidige maand geëxporteerd.

De volgende opties vinkt u aan:

- Meenemen van 'uitgesloten' patiënten: JA
- Export anonimiseren: NEE

Bij gegevensset kiest u voor 'GIANTT' of 'GIANTT...' aangevuld met huisartsnaam, en u klikt dan onderin op **Exporteren**. (zie het schermvoorbeeld op de volgende pagina).

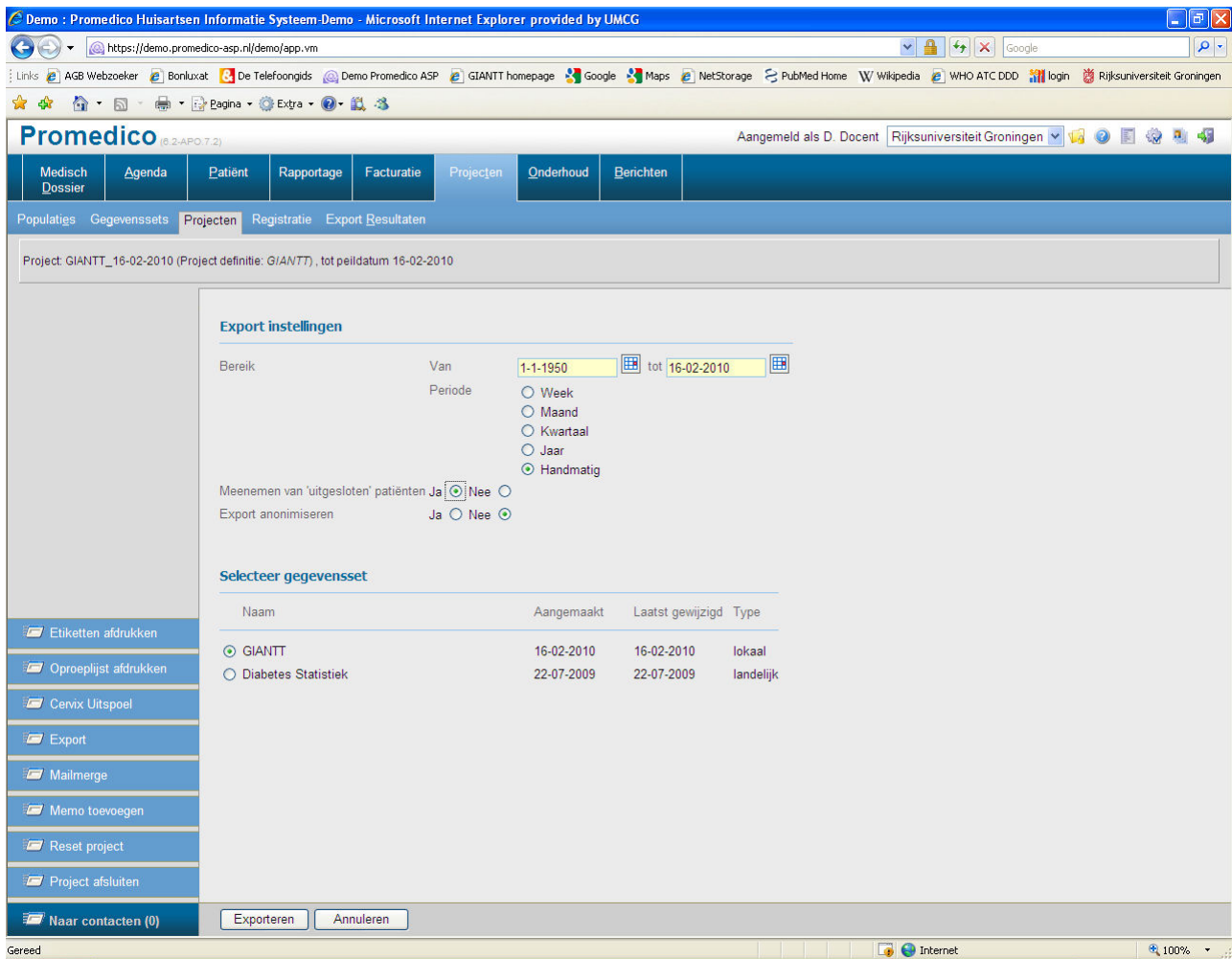

Als de opdracht is gestart, ziet u onderin soortgelijke meldingen verschijnen:

Exporteren van de gegevens, Export is voor (16.66% voltooid)

Exporteren van de gegevens, Export is voor (83.33% voltooid) 

Als het resultaat klaar is verschijnt de melding:

Proces Afgerond Export is voor (100.0% voltooid)

De export opdracht komt dan in het Resultaten scherm met rechts een Download icoontje. (zie onderstaand schermvoorbeeld). Dit bestand kunt u dan downloaden naar de directory C:\GIANTT\Temp.

Demo : Promedico Huisartsen Informatie Systeem-Demo - Microsoft Internet Explorer provided by UMCG

https://demo.promedico-asp.nl/demo/app.vm

Aangemeld als D. Docent | Rijksuniversiteit Groningen

Medisch Dossier | Agenda | Patiënt | Rapportage | Facturatie | Projecten | Onderhoud | Berichten

Populaties | Gegevenssets | Projecten | Registratie | Export Resultaten

Project: GIANTT_16-02-2010 (Project definitie: GIANTT) , tot peildatum 16-02-2010

Export resultaten

Datum	Populatie	Gegevensset	Periode	Download
16-02-2010 15:09	GIANTT_16-02-2010	GIANTT	01-01-1950 - 16-02-2010	
27-11-2009 10:00	giantt 29-6-2009	giantt_medicatie	01-01-1950 - 01-11-2009	
04-11-2009 15:48	SIM_DM2	alleen_medicatie	01-01-1950 - 04-11-2009	
05-10-2009 15:32	giantt 29-6-2009	alleen_medicatie	01-01-1950 - 29-06-2009	
23-09-2009 17:17	giantt 29-6-2009	alleen_medicatie	01-01-1950 - 01-09-2009	
09-09-2009 10:42	giantt 29-6-2009	alleen_medicatie	01-01-1900 - 01-09-2009	
27-08-2009 12:21	giantt 29-6-2009	giantt27082009	01-01-1900 - 01-08-2009	
14-08-2009 12:29	alleen_patient	patient	01-01-1950 - 15-08-2009	
29-06-2009 16:16	giantt 29-6-2009	gianttjun	01-01-1950 - 01-06-2009	
04-05-2009 12:30	testws2	uitspoel_giantt	01-05-2009 - 04-05-2009	

1 2 3 4 5 6

Voortgang van Export

Proces Afgerond Export is voor (100.0% voltooid)

Gestart: 16-02-2010 03:06:23
Laatste update: 16-02-2010 03:10:00

Naar contacten (0) | Verwijder

Voor het importeren van dit bestand kunt u contact opnemen met een GIANTT medewerker die dit op afstand voor u kan uitvoeren met het hulpprogramma Teamviewer.

Wanneer het u uitkomt, start u Teamviewer op vanuit het GIANTT extractieprogramma onder Help, Hulp op afstand/start Teamviewer. Het sessie id en wachtwoord kunt u telefonisch doorgeven aan ons (050 363 2808/2810), of per e-mail aan w.sloof@epi.umcg.nl.